

În Parcul Industrial I, din fonduri europene

# Începe construcția unei creșe și grădinițe

Municipalitatea orădeană a anunțat că încep lucrările la construcția clădirii în care vor funcționa o creșă și o grădiniță pentru copiii angajaților din Parcul Industrial I. Imobilul va fi construit pe str. General Gheorghe Mărdărescu nr. 12, termenul de execuție prevăzut în contract fiind de 24 luni. Valoarea investiției este de 5.017.483,09 lei fără TVA, finanțarea fiind asigurată din fonduri europene.

Potrivit Primăriei Oradea, în Parcul Industrial I de pe Calea Borșului își desfășoară activitatea 45 companii, cu 4.943 angajați, motiv pentru care s-au făcut demersurile necesare pentru construirea unei grădinițe și a unei creșe în apropierea locului de muncă a acestora. „În vederea fundamentării necesității acestei investiții, Agenția de Dezvoltare Locală Oradea a chestionat companiile mari din Parcul Industrial I de pe Calea Borșului și toate au fost de acord cu amenajarea unui centru de servicii în interiorul parcului. Chestionarul privind amenajarea unei grădinițe în parcul industrial EBP I a fost aplicat firmelor în luna ianuarie 2016 și a fost completat de 15 companii. Centralizarea răspunsurilor arată că 93,3% din companiile chestionate consideră oportună ideea amenajării unei grădinițe în parcul industrial. În ceea ce privește amenajarea unei creșe în parcul industrial EBP I, 86,6% din respondenți spun că este nevoie de un astfel de serviciu, o firmă susține că nu este nevoie

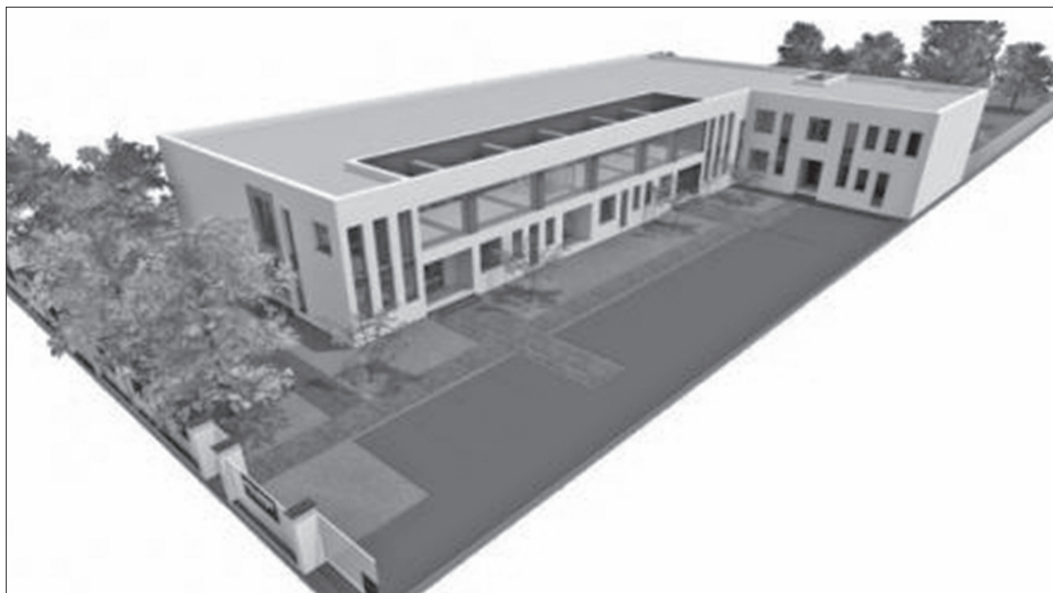

Termenul de execuție este de 24 de luni

de creșă în parcul industrial, iar o singură companie nu a răspuns la această întrebare”, se menționează într-un comunicat de presă al Primăriei Oradea. Potrivit chestionarului, cele mai multe companii își doresc ca programul grădiniței să fie prelungit, chiar până la ora 18.00. „Concret, 73,3% vor programul mai sus-menționat, iar 20% cred că programul ar trebui să fie între orele 8.00-16.00 sau 7.00-16.00”, mai menționează Primăria Oradea. Așadar, având în vedere numărul mare de angajați cu copii de vârstă potrivită pentru a beneficia de serviciile unei creșe și grădinițe, precum și răspunsurile favorabile primite de la companiile chestionate în acest sens, s-a considerat necesară și oportună construirea unei creșe și a unei grădinițe în incinta Parcului Industrial I Oradea.

Astfel, la finalul anului trecut, municipalitatea a semnat contractul privind serviciile

de proiectare și execuție de lucrări pentru construirea creșei și grădiniței din Parcul Industrial I Oradea, cu echiparea infrastructurii educaționale pentru educația timpurie antepreșcolară și preșcolară, cu asocierea formată din Drum Asfalt (lider de asociere) – Trameco (asociat) – Novartis (asociat). Finanțarea investiției este asigurată din fonduri europene prin Programul Operațional Regional 2014-2020. Grădinița va fi construită pe str. General Gheorghe Mărdărescu nr. 12, termenul de execuție prevăzut în contract fiind de 24 luni. Valoarea contractului este de 5.017.483,09 lei fără TVA.

Procesul verbal de predare-primire a amplasamentului a fost semnat luni, 3 iunie. Prin construirea clădirii se vor asigura locuri pentru 120 copii, dintre care 40 locuri pentru învățământul antepreșcolar și 80 pentru învățământul preșcolar. Imobilul care va fi construit va avea un regim de

înălțime de P+1E, funcțiunile fiind separate atât pe niveluri, cât și în cadrul aceluiași nivel și anume: creșa are un acces separat față de grădiniță și se întinde doar la parter, pe aproximativ o jumătate din suprafață, împreună cu spațiile conexe dedicate (cabinet medical și izolator). Grădinița se întinde atât pe parter, cât și pe etaj, accesul făcându-se separat. Spațiile dedicate zonei administrative și de birouri sunt grupate și poziționate în capătul holului principal pentru a facilita accesul personalului grădiniței/creșei atât la sălile de grupă, cât și la spațiile de joacă exterioare. Fiecare zonă importantă – zona de grădiniță, zona de creșă și zona administrativă se pot izola una față de cealaltă și sunt dotate cu accese separate. Prin această investiție se vor asigura dotările și echipamentele aferente atât pentru spațiile interioare, cât și pentru cele exterioare.

■ I.M.

## Testați-vă consumul de alcool Știți cât înseamnă „prea mult”?

**urmare din pagina 1**

... prin aplicarea chestionarului AUDIT, alcătuit din 10 întrebări scurte.

Consumul dăunător de alcool reprezintă o problemă importantă de sănătate publică: România este pe locul 8 în regiunea Europeană și pe locul 9 în lume la consumul de alcool pe cap de locuitor, cu 12,6 litri de alcool pur/locuitor/an, peste media Uniunii Europene de 9,8 l, potrivit ultimului raport global al Organizației Mondiale a Sănătății (OMS) din 2018. Astfel, Ziua Națională a Testării Consumului Personal de Alcool își propune să le ofere celor care se confruntă cu un consum riscant îndrumarea necesară pentru a evita viitoare probleme de sănătate, să permită o înțelegere mai clară a fenomenului consumului problematic de alcool existent la nivel național, precum și colectarea de date utile dezvoltării unor programe de prevenire eficiente.

„Suntem tentați să asociem consumul riscant de alcool cu problemele severe legate de abuz și dependență. Totuși problemele mari de mâine încep cu problemele mici de azi și, dacă reușim să depistăm problemele mici azi, putem să prevenim agravarea lor. Chestionarul AUDIT cuprinde 10 întrebări scurte, iar scorul obținut pe baza răspunsurilor îi indică respondentului dacă felul în care consumă alcool îi afectează sau nu sănătatea. Astfel, indemnăm oamenii care consumă alcool, indiferent de cantitate sau de frecvență, să afle ce scor obțin, pentru a se cunoaște mai bine, pentru a afla din timp dacă se află sau nu într-o categorie de risc și pentru a beneficia de informații suplimentare despre cum să își protejeze sănătatea”, a declarat dr. Eugen Hrisu, psihiatru și psihoterapeut cu experiență în adicții, Directorul științific al ALIAT. Chestionarul AUDIT este un instrument științific de evaluare a consumului personal de alcool, dezvoltat de OMS și utilizat în peste 190 de țări din lume, fiind cel mai de încredere instrument pentru diagnosticarea timpurie a unui consum riscant. Cu ajutorul acestuia, participanții la Ziua Națională a Testării Consumului Personal de Alcool vor putea, în doar 5 minute, răspunzând la 10 întrebări scurte, să își evalueze consumul de alcool și să evite astfel problemele de sănătate viitoare, cauzate de un consum dăunător. „În județul Bihor, locațiile în care vor funcționa centre de testare sunt: Spitalul Clinic de Urgență Avram Iancu, Oradea, Spitalul Clinic de Recuperare Medicală – Băile Felix, Spitalul Clinic Județean de Urgență Oradea, Spitalul Municipal Salonta și Direcția de Sănătate Publică Bihor – Sediul Central, Punct de lucru Beiuș, Punct de lucru Marghita”, se afirmă într-un comunicat semnat de directorul executiv al DSP Bihor, dr. Daniela Rahotă. Evenimentul este derulat în cadrul campaniei Luna națională a informării despre efectele consumului de alcool care va fi organizată de Ministerul Sănătății și se va desfășura pe tot parcursul lunii iunie, sub coordonarea locală a Direcției de Sănătate Publică Bihor. ■

## La Colegiul Național „Iosif Vulcan”

# Despre cei care sădesc semințele cunoașterii

Cu ocazia Zilei Educatorului și a patronului spiritual al școlii, ieri, de la ora 12.00, la Colegiul Național „Iosif Vulcan”, s-a desfășurat un concurs pentru elevii din clasele a IX-a, în semn de prețuire față de cel care a fost un model de moralitate și patriotism, Iosif Vulcan.

În fiecare an în preajma Zilei Educatorului și a școlii, la Colegiul Național „Iosif Vulcan” se organizează mai multe evenimente culturale, artistice și sportive, menite să le ofere elevilor posibilitatea de a se afirma și de a-și desăvârși educația, alt-

fel decât o fac în timpul anului școlar. Printre acestea s-a aflat și concursul de ieri, organizat de elevii mai mari, din clasa a X-a, sub directa îndrumare a profesoarei Meda Chetron, competiție care s-a bucurat de prezența a câte 6 copii din clasele A, B, C, D și E, de-a IX-a.

La concurs au contribuit și profesorii de la catedra de limba română: Lidia Urs, Margareta Negruț, Rodica Ungur, Claudia Krenek și Cristina Vaida. Corectitudinea răspunsurilor și abilităților elevilor au fost jurizate de directoarea adjunctă Eva Kleszken, profesoarele de muzică și limba română Alina



La concurs au participat în jur de 30 de copii

Vidican, respectiv Rodica Ungur, și elevii Antonia Șandra și Sebastian Holonec. Colegiul Național „Iosif Vulcan” a devenit, la 1 septembrie 2008, liceu bilingv româno-spaniol cu pro-

gram de bacalaureat spaniel, iar de la 1 septembrie 2009 Colegiul Național. Anul 2019 i-a adus titlul de Școală Europeană, în urma unei competiții naționale.

■ Vasilică ICHIM

## Traficanți de droguri reținuți

**urmare din pagina 1**

... și mare risc. „În urma perchezițiilor, au fost descoperite 366 de pastile de ecstasy, 622 de comprimate cu amfetamină, 80 de grame de canabis, 28,8 de grame de rezină de canabis, un cântar de precizie, 4 telefoane mobile, 31.540 de lei, precum și 58.900 de țigarete nemarcate legal, în valoare de aproximativ 30.000 de lei”, a precizat comisarul șef Alina Dinu, purtătorul de cuvânt al IPJ Bihor. La finalizarea perchezițiilor, au fost puse în executare două mandate de aducere, emise pe numele unui tânăr, de 24 de ani, din localitatea Petreu, județul Bihor, bănuit că, împreună cu bărbatul din Marghita, ar fi comis infracțiunile de trafic de droguri de risc și mare risc. În urma audierilor, procurorii DIICOT – ST Oradea i-au reținut pentru 24 de ore pe cei doi bărbați, urmând să fie dispuse măsuri legale față de aceștia. Cercetările continuă pentru documentarea întregii activități infracționale. ■