

MADR: Termen prelungit la

Subvențiile pentru micii fermieri

Crescătorii de vaci de lapte care au între 3 și 9 capete mai pot solicita subvenția specială achitată dintr-un ajutor excepțional alocat de Comisia Europeană sectorului de lapte.

Ministerul Agriculturii stabilește o nouă sesiune de depunere a cererii la APIA pentru obținerea ajutorului excepțional pentru micii producători de lapte. Noua sesiune de depunere a cererilor la APIA este inclusă într-un Proiect de act normativ postat pe site-ul Ministerului Agriculturii. Astfel, până la data de 7 iulie 2017, fermierii care nu au reușit să solicite fondurile de la APIA, o pot face în intervalul menționat, plata ajutorului european excepțional fiind făcută până la data de 30 septembrie 2017. Ajutorul financiar se acordă producătorilor de lapte, persoane juridice (PJ), persoane fizice (PF), persoane fizice autorizate (PFA), întreprinderi individuale (II), întreprinderi familiale (IF) care îndeplinesc cumulativ următoarele condiții: dețin un efectiv de vaci de lapte de minim 3 și maxim 9 capete, pe beneficiar, identificate și înregistrate în Registrul Național al Exploatațiilor (RNE) la data depunerii cererii; au livrat/vândut direct minim 4 tone de lapte în perioada 1 aprilie 2015 – 31 martie 2016; producătorii trebuie să dețină Registrul Individual al Exploatației (RIE) cu cod ANSVSA; produc și livrează/vând direct lapte la data depu-

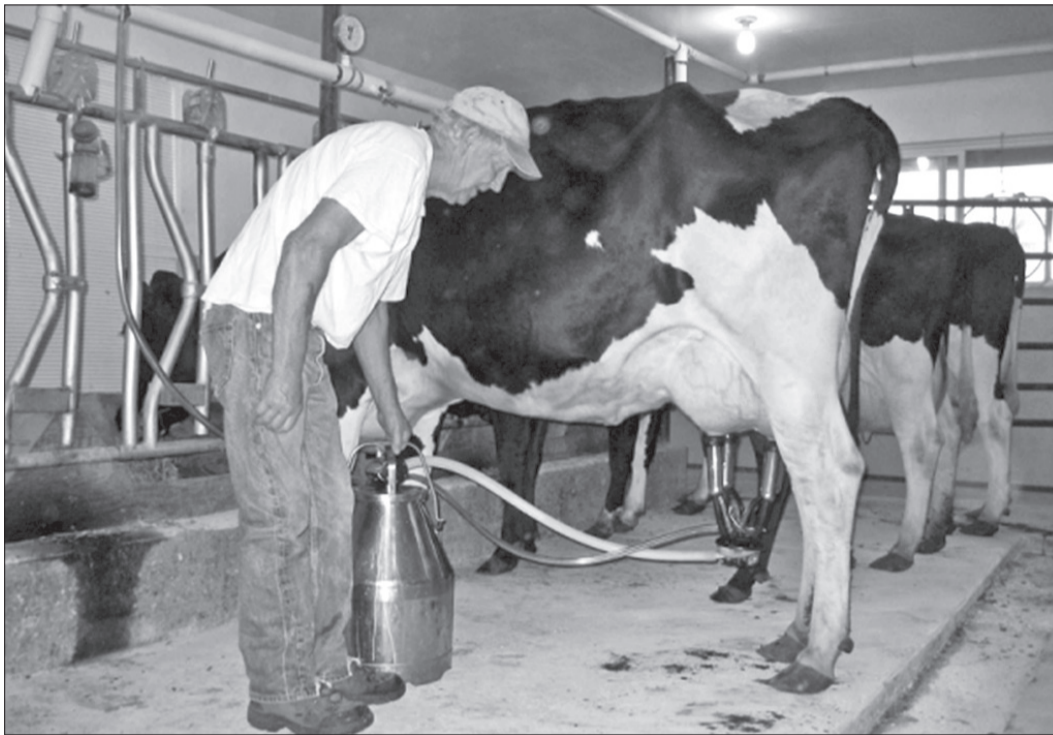

nerii cererii. Producătorii de lapte care dețin un efectiv de vaci de lapte mai mic de 3 capete sau mai mare de 9 capete nu beneficiază de acest ajutor. Documentele necesare pe care crescătorii trebuie să le depună sunt următoarele: copie a BI/CI al/a solicitantului persoană fizică; copie a certificatului de înregistrare la Oficiul Național al Registrului Comerțului – în cazul persoanelor juridice PJ/PFA/II/IF; copie de pe pașaportul fiecărei vaci de lapte existente în exploatație la data depunerii cererii; copie de pe prima și ultima pagină din RIE, din care să rezulte numărul de vaci existente în exploatație la data depunerii cererii; extras din RNE care atestă numărul de vaci de lapte identificate și înregistrare la

data depunerii cererii detaliat pe crotalii; după caz - copii de pe facturi sau de pe fila din carnetul de comercializare sau copie de pe avizul de însoțire a mărfii și/sau de pe dispoziția de încasare pentru producătorii care efectuează vânzarea laptelui prin automate de lapte, prin care să se ateste livrarea/vânzarea direct a minim 4 tone lapte în perioada 1 aprilie 2015-31 martie 2016; după caz: copie de pe cel puțin un contract cu un prim-cumpărător, încheiat pe o perioadă de minimum 6 luni, valabil la data depunerii cererii, însoțită de copii de pe cel puțin o factură sau cel puțin o filă din carnetul de comercializare a produselor din sectorul agricol, datată în anul 2017; copie de pe fila/filele din carnetul de comerciali-

zare a produselor din sectorul agricol, pentru vânzarea direct datată în anul 2017; copie de pe cel puțin un aviz de însoțire a mărfii și de pe cel puțin o dispoziție de încasare a valorii/documente fiscal aferente laptelui comercializat în anul 2017; copie de pe cel puțin o factură de vânzare directă a laptelui în anul 2017, prin PFA, II, IF, PJ; dovadă cont bancar activ bancă/trezorerie.

Fondurile alocate pentru acest tip de ajutor excepțional se ridică la 24.284.644,98 lei, echivalent a 5.448.041,5 euro, bani asigurați din Fondul European de Garantare Agricolă (FEAGA), prin bugetul Ministerului Agriculturii și Dezvoltării Rurale pe anul 2017.

■ Doina ARONESCU-NEAGOE

Produsele care expiră, Vândute cu prețuri mai mici

Ministerul Agriculturii a finalizat Proiectul de Hotărâre de Guvern privind normele metodologice de aplicare a Legii referitoare la diminuarea risipei alimentare.

Proiectul de Hotărâre de Guvern referitor la normele metodologice de aplicare a Legii nr. 217/2016 privind diminuarea risipei alimentare este elaborat, aflându-se în curs de avizare internă, după parcurgerea tuturor etapelor de avizare internă, acesta va fi postat pe site-ul ministerului în vederea consultării publice. Astfel, operatorii economici din sectorul agroalimentar vor fi obligați să ia o serie de măsuri pentru diminuarea risipei alimentare, dintre care amintim: vânzarea cu preț redus a produselor aflate aproape de expirarea datei-limită de consum; măsuri privind transferul alimentelor prin donare sau sponsorizare; direcționarea produselor agroalimentare devenite improprii consumului uman sau animal prin transformarea în compost sau transformarea lor în biogaz; măsuri privind dirijarea către o unitate autorizată de neutralizare. Proiectul de Hotărâre de Guvern privind normele metodologice de aplicare a Legii referitoare la diminuarea risipei alimentare urmează să intre în curând în dezbatere publică.

■ Doina A. NEAGOE

ANAF: Astăzi, termen limită la Depunerea unor situații centralizatoare

Potrivit calendarului stabilit de Fisc, data de 15 mai reprezintă termen limită pentru depunerea unor situații centralizatoare.

Astfel, trebuie depuse: Situația eliberărilor pentru consum de tutun fin tăiat, destinat rulării în țigarete/alte tutunuri de fumat - Formular Anexa nr. 4 din Normele metodologice de aplicare a prevederilor Codului fiscal; Situația eliberărilor pentru consum de țigarete/țigări și țigări de foi, Formular - Anexa nr. 3; Situația centralizatoare privind achizițiile/utilizările de produse accizabile și livrările de produse finite pentru luna precedentă, Formular - Anexa nr. 26; Situația centralizatoare privind achizițiile/utilizările de produse accizabile și livrările de produse finite pentru luna precedentă, Formular - Anexa nr. 26; Situația centralizatoare privind achizițiile și livrările de produse accizabile pentru luna precedentă, Formular - Anexa nr. 19; Situa-

ția privind operațiunile desfășurate în antrepozitul fiscal de producție de alcool și băuturi spirtoase pentru luna precedentă, Formular Anexa nr. 12; Situația privind operațiunile desfășurate în antrepozitul fiscal de producție de bere pentru luna precedentă, Formular - Anexa nr. 14; Situația privind operațiunile desfășurate în antrepozitul fiscal de producție tutunuri prelucrate pentru luna precedentă, Formular - Anexa nr. 15; Situația privind operațiunile desfășurate în antrepozitul fiscal de depozitare pentru luna precedentă, Formular - Anexa nr. 17. Tot luni este termen limită și pentru depunerea Situației centralizatoare privind livrările de produse accizabile pentru luna precedentă, Formular - Anexa nr. 21, respectiv Depunerea Evidenței achiziționării, utilizării și returnării marcajelor pentru luna precedentă, Formular - Anexa nr. 42.

■ Doina A. NEAGOE

Înteruperi energie electrică Săptămâna 15.05.2017-19.05.2017

- 1. Centrul de Exploatare Aleșd (mt+jt) Punct de lucru Aleșd**
17.05.2017 08:00-15:00 Loc.: Serghiș (p), Șuncuiuș (p), Beznea (p).
17.05.2017 09:00-17:00 Loc.: Orșiteag (p).
- 2. Centrul de Exploatare Aleșd (mt+jt) Punct de lucru Săcueni**
17.05.2017 09:00-16:00 Loc. Săcueni: str. Petofi Sandor, nr. 1-27; str. Zolyomi David, nr. 2-10; str. Arany Janos, nr. 1-33; 2-30; str. Dealul Cadea, nr. 2-22.
17.05.2017 09:00-15:00 Loc. Cubulcut: Stația de pompe.
- 3. Centrul de Exploatare Aleșd (mt+jt) Punct de lucru Marghita**
17.05.2017 09:00-17:00 Loc. Poclușa.
- 4. Centrul de Exploatare Ștei (mt+jt) Punct de lucru Beiuș**
17.05.2017 09:00-16:00 Loc.: Beiuș cu str.: Pandurilor, Finișului, Târgul Mic, Plopilor, 1 Decembrie 1918, Niculiță Papp, Mizieșului, Burgundia Mare, Burgundia Mică, Loc. Hodișel, Loc. Șoimi.
- 5. Centrul de Exploatare Ștei (mt+jt) Punct de lucru Salonta**
17.05.2017 08:00-16:00 Loc. Salonta cu Bolyai János, Bihorului, Eminescu, Jókai Mór, Dózsa György, Bem József, Tudor Vlămirescu, Iancu de Hunedoara, Crișan, Gheorghe Barițiu, Lăutarilor, Mircea cel Bătrân, Louis Pasteur, Leonardo da Vinci, Lacul Roșu, Dankó Pista, Reményik Sándor, Royvány György, Kőlcsei Ferenc, A.I. Cuza, Petru Rareș, Bercesényi Miklós, Bartók Béla, Ceaikovski, Titu Maiorescu, Barbu Șt. Delavrancea, Ciprian Porumbescu, Traian Vuia, 9 Mai.
- 6. Centrul de Exploatare Oradea (mt+jt) Punct de lucru Oradea**
17.05.2017 09:00-17:00 Loc. Oradea cu str.: Vasile Alecsandri, Al. Cazaban, Salcânilor, Meșteșugarilor, Ovid Densușianu, Erofite Grigore, I. Bogdan, Macului, Cartier Podgoria (p), Gheorghe Doja (p), Peței, Depozitelor, Căii Ferate, Căprioarei, Rampei, Constanței, Oituz, Magelan, Izvorului, A. Bena, Emil Gârleanu, Depoului, Herculan, Războieni.
- 7. Centrul de Exploatare Municipal Oradea (mt+jt) Punct de lucru Rural**
17.05.2017 09:00-17:00 Localitățile: Cenaloș, Sărsig, Hăucești, Spinuș, Ciulești, Gurbuști, Săliște, Cihei, Fughiu, Cetariu, Cheriu.

Suplimentare:

CEM mt jt Municipal Oradea

Centrul de Exploatare Oradea (mt+jt) Punct de lucru Oradea
17.05.2017 09:00-17:00 Loc. Oradea cu str.: Piscului, Beldiceanu, Fazanilor.

S.C. Administrația Domeniului Public S.A. Oradea angajează prin concurs:

- 4 muncitori necalificați la Cimitirul Municipal pentru întreținere spații verzi.
- 4 muncitori necalificați pentru curățenie în piețe.

Condiții minime:

- minim 8 clase;
- capacitate deplină de exercițiu și stare de sănătate adecvată postului;

Dosarele candidaților se pot depune la biroul personal al S.C. A.D.P. S.A. până la data de 18.05.2017, ora 9.00. Acestea vor conține: cerere de înscriere la concurs, copie după actul de identitate, copie după actul de studii și adeverință medicală eliberată de medicul de familie.

Relații suplimentare se pot obține la biroul personal al societății: Piața Emanuil Gojdu nr.21 (la Piața Cetate), tel.: 0259-479148.

Vă așteptăm și în centru!



Anunțurile de publicitate pot fi depuse și achitate și la Punctul de preluare deschis lângă Teatrul de Stat din Oradea, pe strada Patrioților nr. 4, de luni până vineri, între orele 9.00-18.00, și duminică, între orele 16.00-18.00.