

Covid-19. În stare gravă, la nivel național, 1.152 de persoane

## 322 de cazuri noi în Bihor

Numărul persoanelor din Bihor infectate cu virusul care provoacă Covid-19 a crescut, de miercuri până joi dimineața, cu 322, în același interval înregistrându-se și 5 decese. La nivel național s-au înregistrat peste 10.000 de cazuri, mai exact 10.142 de cazuri noi și 121 de decese.

Conform datelor centralizate la nivel județean de Instituția Prefectului Bihor, joi, 12 noiembrie, 448 de persoane erau internate și 5.920 vindecate (265 în doar 24 de ore). Numărul cazurilor noi a crescut de la 285 (miercuri) la 322 (joi). În ceea ce privește decesele, în județul Bihor au fost înregistrate 5 noi decese în ultimele 24 de ore, numărul total al persoanelor decedate de la începutul pandemiei ajungând la 286.

La nivel național, din 3.593.720 de teste prelucrate (35.762 făcute

de miercuri până joi dimineața), numărul persoanelor infectate a ajuns la 334.236.

Joi s-au identificat 10.142 cazuri noi, acestea fiind cazuri care nu au mai avut anterior un test pozitiv. Distinct de cazurile nou confirmate, în urma retestării pacienților care erau deja pozitivi, 2.599 de persoane au fost reconfirmate pozitiv (77 în județul Bihor).

Coeficientul infectărilor cumulate la 14 zile, raportate la 1.000 de locuitori, calculat de către Direcțiile de Sănătate Publică ale județelor, pentru ziua de joi, 12 noiembrie, este următorul: Sibiu – 7,4, Cluj – 6,99, Timiș – 6,43, Sălaj – 6,34, Bihor – 5,64 (o creștere cu 0,2 cazuri în ultimele 24 de ore).

În spitale, numărul total de persoane internate cu Covid-19 era, joi, de 12.852, dintre care 1.152 la ATI (un nou record, cu o creștere de 60 de cazuri față de miercuri). Pe teritoriul țării, 44.243 perso-

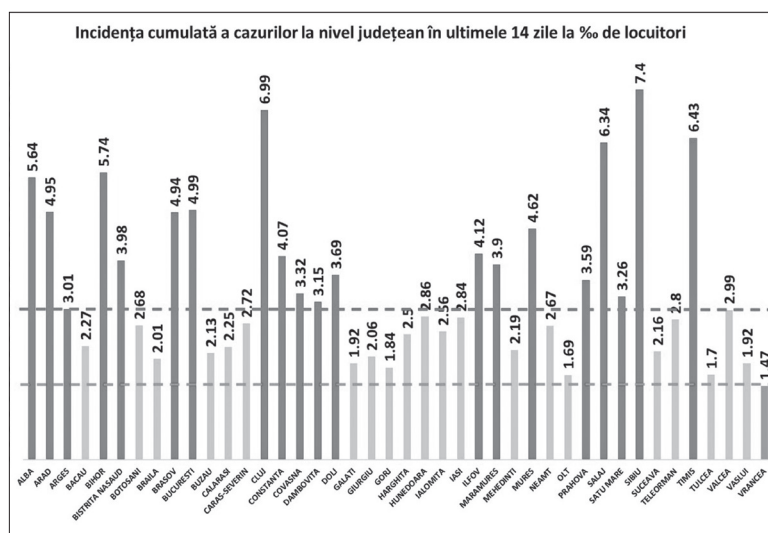

ne erau confirmate cu infecție cu noul coronavirus și erau în izolare la domiciliu (o creștere cu 1.483 de cazuri față de miercuri), iar 13.013 se aflau în izolare instituționalizată. De asemenea, 81.163 persoane se află în carantină la domiciliu (o scădere cu 5.014

cazuri față de miercuri), iar în carantină instituționalizată se află 19 persoane.

Până joi, 8.510 persoane diagnosticate cu Covid-19 au murit, 121 de decese fiind înregistrate în ultimele 24 de ore.

■ Vasilică ICHIM

În direct de la Poliție

## Condamnat încarcerat

Miercuri, polițiștii Secției nr.3 de Poliție Rurală Biharia din cadrul Inspectoratului de Poliție Județean Bihor au depistat și reținut un bărbat de 43 de ani, din comuna Sârbi. Judecătoria Oradea a emis pe numele acestuia un mandat de executare a unei pedep-

se privative de libertate, fiind condamnat la 1 an de închisoare în regim de detenție, pentru săvârșirea infracțiunii de conducere fără permis. Cel în cauză a fost încarcerat în Penitenciarul Oradea, pentru executarea pedepsei la care a fost condamnat. ■

Grădina comunitară de pe strada Sofiei prinde contur

## A început desemnarea parcelelor

Chiar dacă vremea este capricioasă și nu te lasă să faci ceea ce ți-ai propus, la grădina comunitară Péter bácsi găsești întotdeauna ceva interesant de meșterit.

Zilele trecute, membrii grădinii s-au pregătit pentru tunderea pomilor și a gardului viu, iar câteva familii au trecut la desemnarea parcelelor, o activitate interesantă la care cei mici au asistat cu plăcere și deosebit interes. Proiectul „Grădina comunitară Péter bácsi” presupune organizarea unor activități de amenajare a unei grădini comunitare urbane, precum și a unor ateliere de formare în domeniul grădinăritului sustenabil. „Acest proiect dorește să construiască și să dezvolte o comunitate de grădinari, care, în contextul amenajării grădinii urbane de pe strada Sofiei, să aibă ocazia să se întâlnească pentru activități comune de grădinărit, dar și să participe la ateliere de învățare pe teme în domeniul grădinăritului sustenabil”, au transmis reprezentanții Fundației Comunitare Oradea.

Grădina comunitară Péter bácsi (situată în Oradea, pe strada Sofiei nr. 1A) este unul dintre proiectele câștigătoare ale unui grant prin Fondul pentru un viitor mai bun în comunități, finanțat de Lidl Romania, în parteneriat cu Federația Fundațiilor Comunitare din România și implementat la nivel local de Fundația Comunitară Oradea. Proiectul este desfășurat de Asociația Grund Community și susținut de companiile locale Imago Media, Eco Bihor, Nordinova.ro, Fehér Pegazus Lovas Tanya.

Cei care doresc să devină membri ai grădinii Comunitare trebuie să intre în contact cu membrii Asociației Grund Community, trimițând un e-mail la adresa bordaska@gmail.com, și să-și programeze o vizită.

■ L.I.



decese



Cu multă tristete și adâncă durere în suflet ne luăm rămas bun de la cea care a fost mamă, soacră, bunică și străbunică

MARIA GROZA.

A trăit 84 ani. Rugăm pe bunul Dumnezeu să-i așeze sufletul în Împărăția Sa. Odihnește-te în pace, suflet bun! Te vom iubi mereu și nu te vom uita niciodată. Doina, Romi și Irina cu familiile.



comemorări

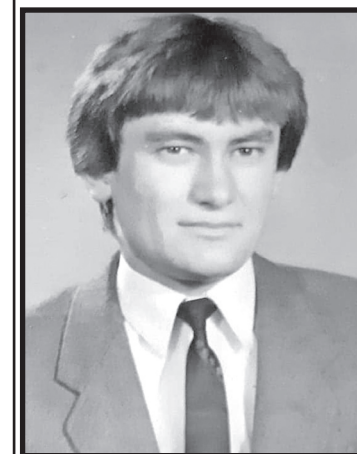

Copleșită de durere anunț împlinirea a 7 ani de la trecerea la cele veșnice a celui care a fost copilul meu iubit,

FLORIN

MARIUS HĂRĂGUȘ,

de 47 ani. Odihnește-te în pace, până la revederea noastră! Mama îndurerată, Marioara Hărăguș. (6024)



Timpul nu poate șterge dorul, durerea și tristețea care s-au așternut în sufletul meu, în urmă cu 3 ani de zile, de când nemiloasa soartă ne-a despărțit pentru totdeauna de draga mea soție,

ECATERINA ZAHAN,

din Oradea. Dumnezeu să-ți dea odihnă veșnică în Împărăția Cerească. Soțul Puiu.(5999)



Dureroasa lacrimă a neuitării va dăinui întotdeauna în inima mea, ca un pios omagiu adus dragei mele prietene,

MONA ZOE,

la doi ani de la trecerea ei în neființă. Odihnă veșnică! Doina Staicu. (5966)

## DECLARAȚIE PE PROPRIE RĂSPUNDERE

Subsemnatul/a: \_\_\_\_\_

domiciliat/ă în: \_\_\_\_\_

cu reședința în fapt în: \_\_\_\_\_

născut/ă în data de: \_\_\_\_\_ în localitatea \_\_\_\_\_

declar pe proprie răspundere, cunoscând prevederile articolului 326 din Codul Penal privind falsul în declarații, că mă deplasez în afara locuinței, în intervalul orar 23.00 – 05.00, din următorul/următoarele motive:

- În interes profesional. Menționez că îmi desfășor activitatea profesională la instituția/societatea/organizația cu sediul în \_\_\_\_\_ și cu punct/e de lucru la următoarele adrese:
- Asistență medicală care nu poate fi amânată și nici realizată de la distanță
- Achiziționarea de medicamente
- Îngrijirea/însoțirea copilului și/sau asistența persoanelor vârstnice, bolnave sau cu dizabilități
- Deces al unui membru al familiei

Data \_\_\_\_\_

Semnătura \_\_\_\_\_

\*Declarația pe propria răspundere poate fi scrisă de mână, cu condiția preluării tuturor elementelor prezentate mai sus.  
\*\*Declarația pe propria răspundere poate fi stocată și prezentată pentru control pe dispozitive electronice mobile, cu condiția ca pe documentul prezentat să existe semnătura olografă a persoanei care folosește Declarația și data pentru care este valabilă declarația.